

Oggetto

**AMPLIAMENTO DEL PARCHEGGIO DI SCAMBIO INTEGRATO CHIAIANO**

PROGETTO ESECUTIVO		Codice
Titolo elaborato		EG A2
Inquadramento territoriale		
Il Commissario Delegato Sindaco di Napoli on. Rosa Terrellino Russo	Il Soggetto Attuatore on. Luigi Massa	
Responsabile Unico del Procedimento Ing. Gianfranco Pomilio		Progettisti Ing. Fiorenzo De Cicco Ing. Rodolfo Fiscianno arch. Armando Tagliatela
data	LUGLIO 2009	revisione 0 scala --

LEGENDA

- Fa1 area a verde
- Vincolo archeologico - art.58 della variante al PRG
- Zona IV - Piano zonizzazione acustica L. 457/95
- Zona C - zonizzazione Parco delle Colline
- Ambito PUA - Variante al PRG 323/2004 - 34 Masseria Chiaiano
- Limite lotto di intervento
- Linea ferroviaria



Aerofotogrammetria

scala 1:1000



TAVOLA DI ZONIZZAZIONE DEL PRG



ZONIZZAZIONE ACUSTICA - L457/95

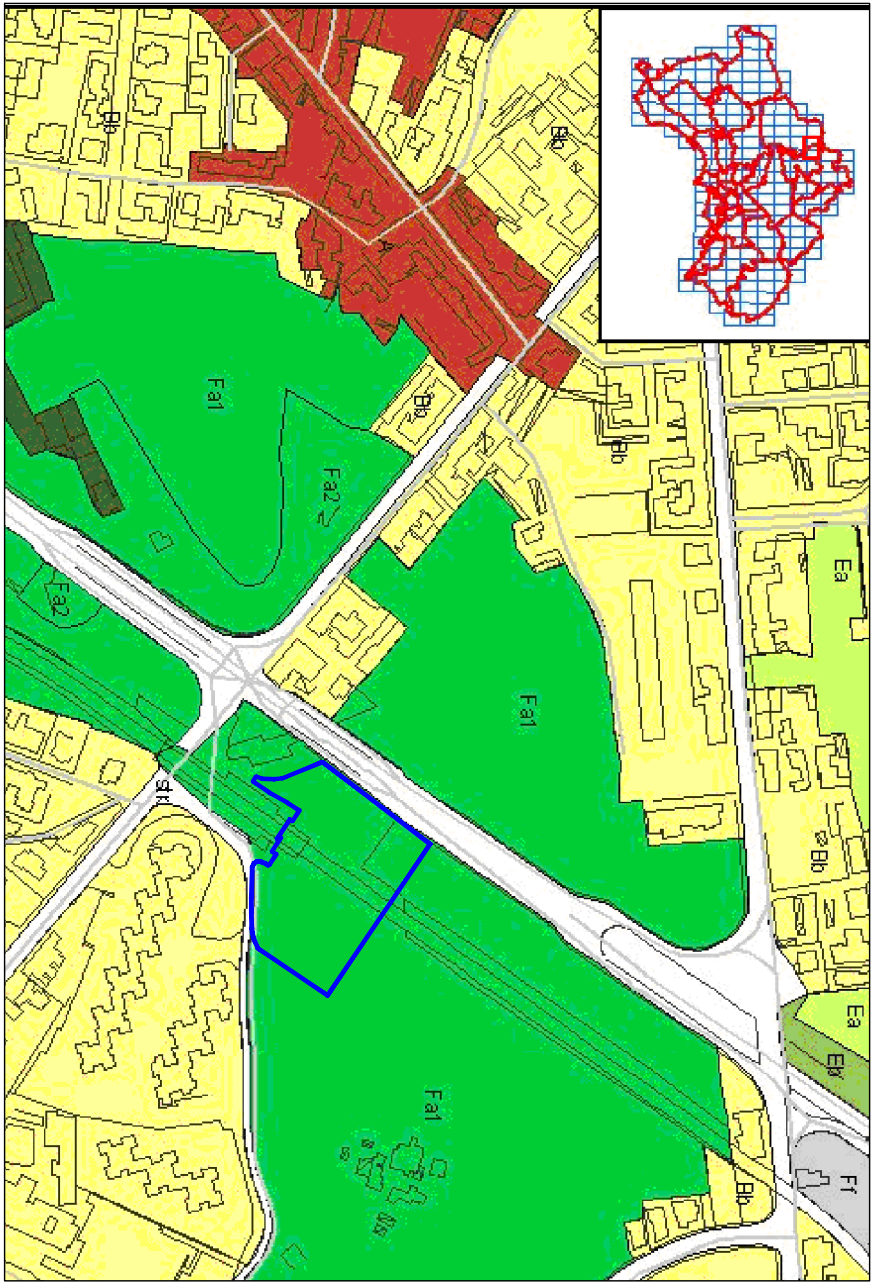
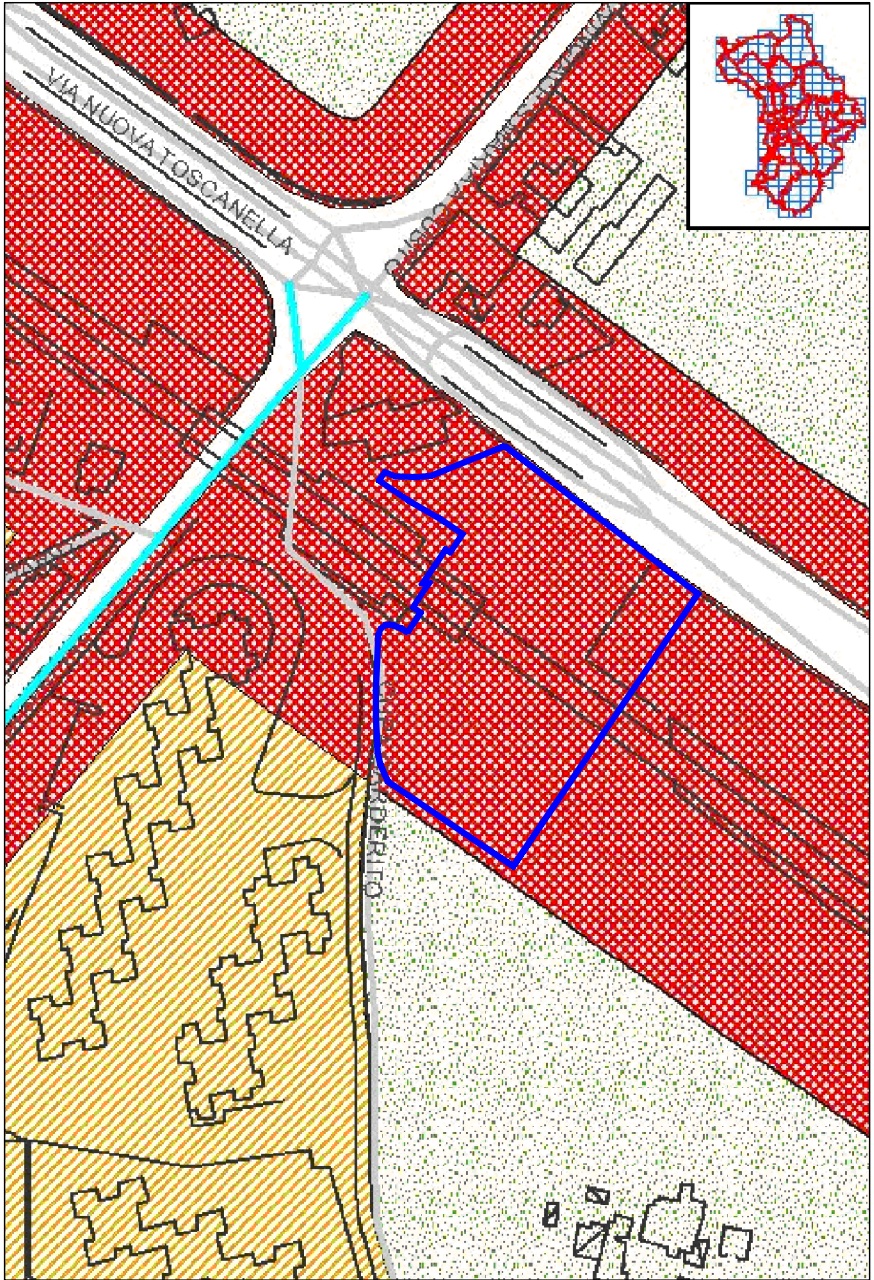
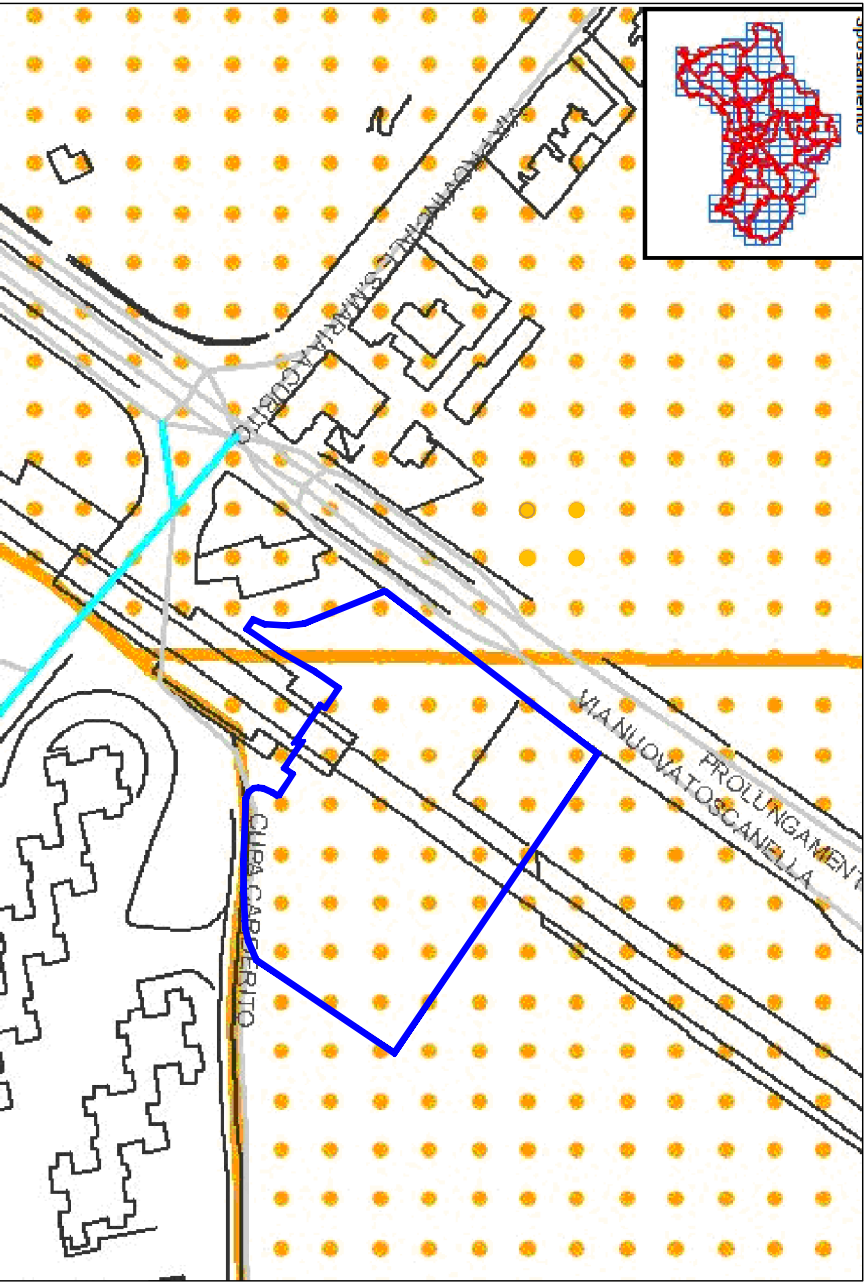

VINCOLO ARCHEOLOGICO  
art. 58 della variante al PRG

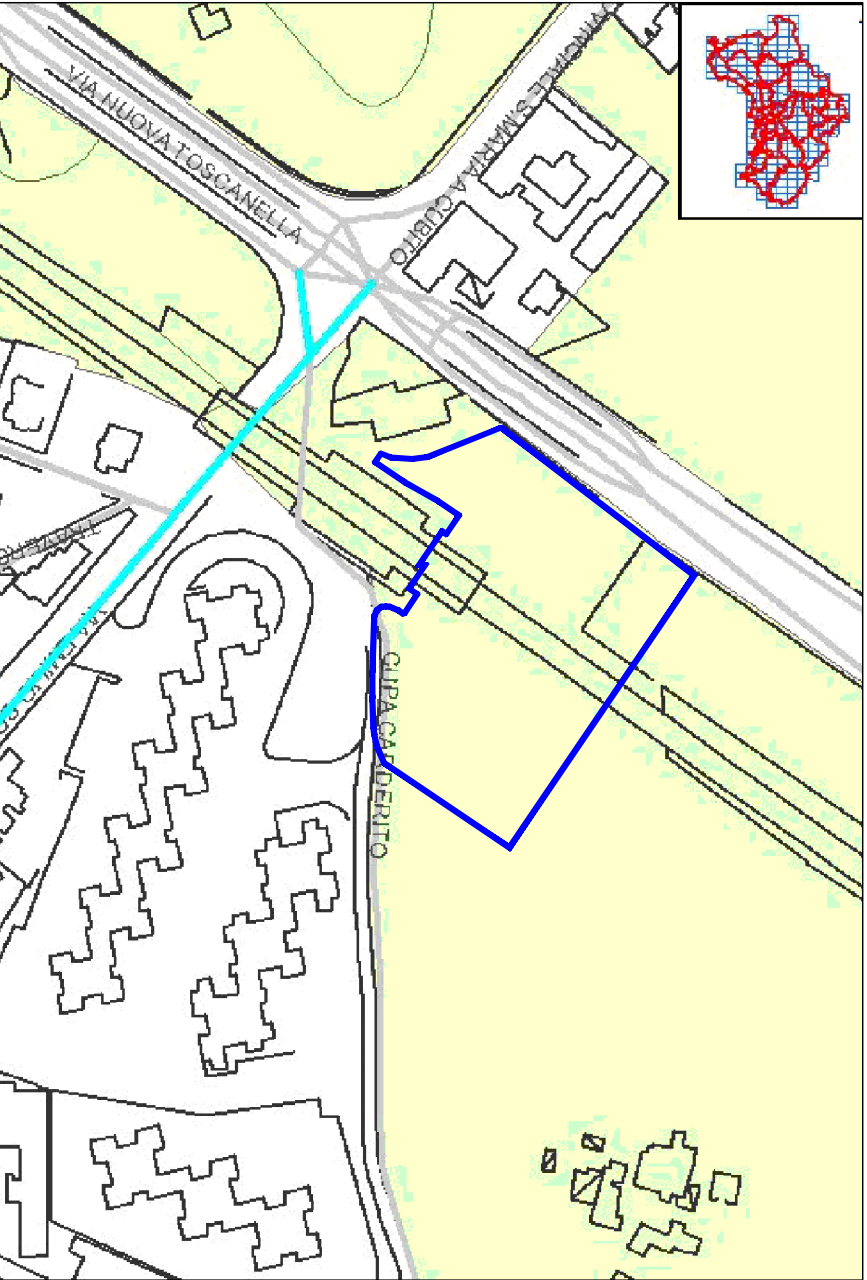

ZONIZZAZIONE PARCO DELLE COLLINE

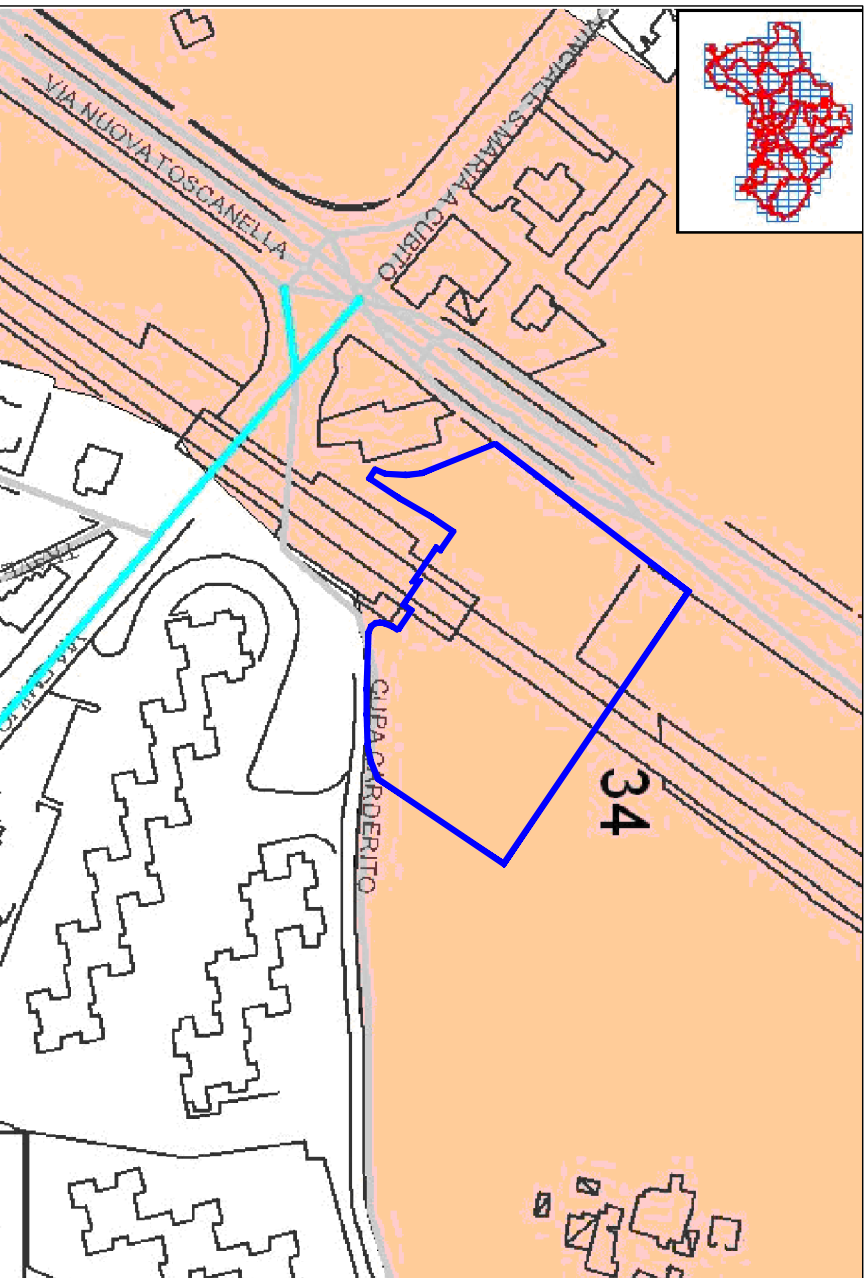

AMBITO PUA - variante al PRG 323/2004

DATI GENERALI	
Superficie parcheggio esistente	7600 mq
Superficie ampliamento	4800 mq
Superficie complessiva lotto	12400 mq
Superficie parcheggio multipiano	3100 mq
Superficie parcheggio a raso	8400 mq
Superficie area verde	900 mq
PARAMETRI	
Indice di piantumazione	150 n°/ha
Posti auto riservati a diversamente abili	2 %
DATI DI PROGETTO	
Alberi di Prunus avium piena	136 n°
Posti auto riservati ai diversamente abili	15 n°
Posti auto nel parcheggio multipiano	429 n°
Posti auto a raso	285 n°
Posti auto totali	714 n°



VISTA SATELLITARE

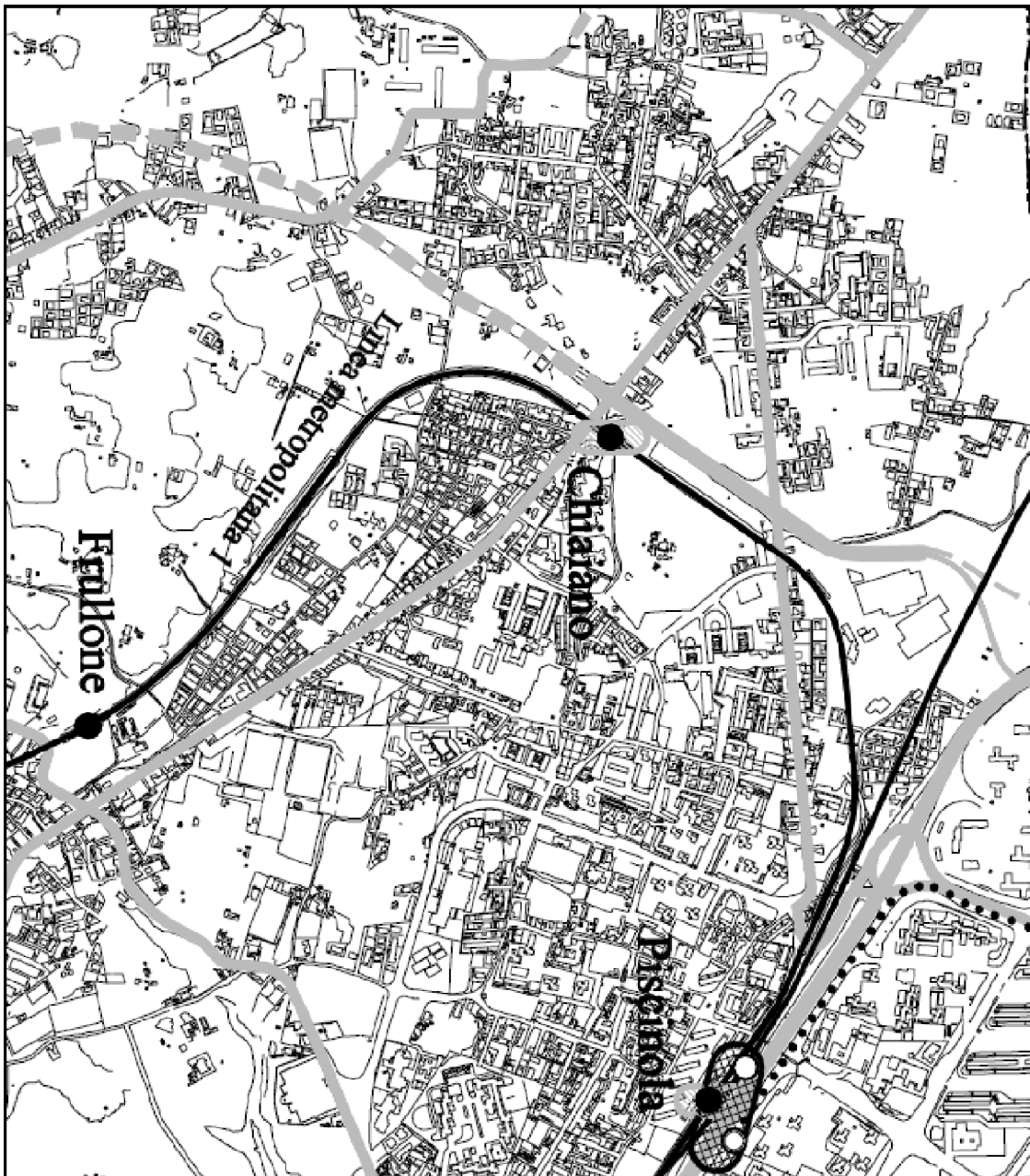

TRASPORTO SU FERRO - Tavola 9 del PRG